

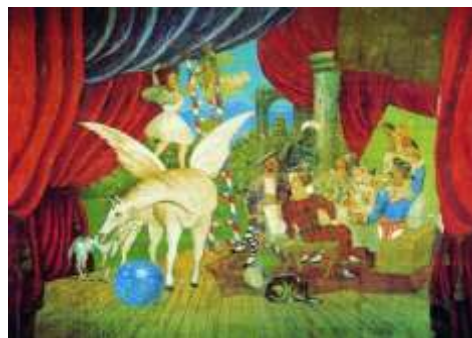

## Attività Culturali e Ricreative

### Mostra Pablo Picasso tra Cubismo e Neoclassicismo Scuderie del Quirinale

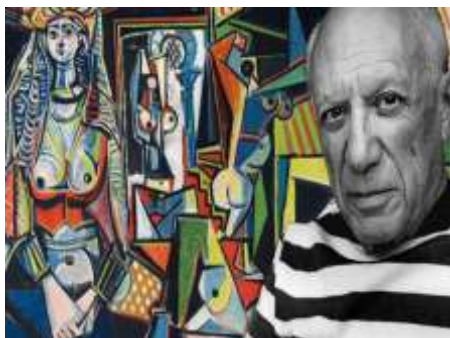

La mostra racconta un decennio di vita dell'artista a seguito del suo viaggio in Italia.

Le **cento opere esposte**, provenienti da oltre cinquanta provenienze diverse documentano l'impatto di questo viaggio di Picasso sulla sua formazione: echi di scultura antica, del rinascimento italiano e persino di pittura pompeiana sono riscontrabili in esse.

Così ispirato l'artista sperimenta la natura morta e il ritratto.

L'impatto con il Mediterraneo e l'Italia ebbe un'influenza decisiva sull'intero percorso creativo di Picasso, a cominciare dagli anni del dopoguerra e Picasso ha ricordato nei suoi scritti, custoditi al Museo D'Orsay, le impressioni e le suggestioni di questo nuovo mondo che gli si era aperto. Saranno proprio queste **sensazioni** dell'artista che ci condurranno durante il percorso della mostra e che renderanno ancora più vitali e affascinanti le opere che ammireremo.

**GIOVEDÌ 23 NOVEMBRE 2017**

**Appuntamento ore 17,20 davanti all'ingresso della mostra presso le Scuderie del Quirinale in via XXIV Maggio**

**Max. 25 partecipanti - Durata della visita 1 ora e trenta circa.**

**Costo: Dipendenti e familiari € 13,00 a persona  
(compreso auricolare e prenotazione)  
Under 18 anni figli dipendenti: gratis  
Under 6 anni: gratis**

**Aggregati € 15,50 a persona  
(compreso auricolare e prenotazione)  
Under 18 anni aggregati: € 2,50  
Under 6 anni: gratis**

**cell. Guida: Dott.ssa Serena Durante 339-2201463**

**Iscrizioni:** Presso l'Ufficio Attività Culturali e Ricreative fino ad esaurimento dei posti disponibili entro il giorno **20.11.2017**.

L'iscrizione può essere effettuata a mezzo fax (06/49933018) esclusivamente per i dipendenti fuori Sede Centrale CNR.

**N.B.: L'ISCRIZIONE DEVE ESSERE CONFERMATO CON IL PAGAMENTO; IN CASO DI RINUNCIA ALLA VISITA, NON VERRA' RICONOSCIUTO ALCUN RIMBORSO DELLE SOMME VERSATE.**